Un livre écrit et illustré par
les élèves de la classe 3
de l'école maternelle du Gros Buisson
à Épinay-Sur-Seine

Ce livre appartient à

.....

Ce livre a été écrit et illustré par
les élèves de la classe 3
de Mme Malika Sidon
de l'école maternelle du Gros Buisson
à Épinay-sur-Seine
avec l'aide d'Arianna Tamburini,
auteure et illustratrice.

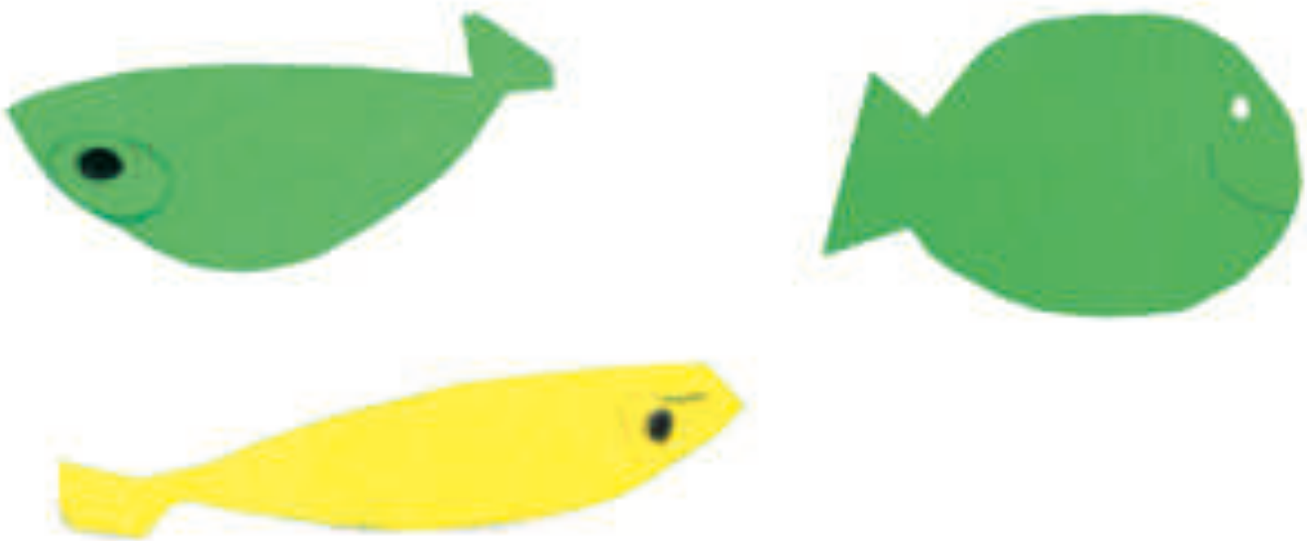

Dans le cadre du projet « Rencontre d'auteurs, ateliers d'écriture »
financé par le Contrat Urbain de Cohésion Sociale
de la ville d'Epinay-sur-Seine (année Scolaire 2015-2016).

OÙ EST
LA MER
CHAUDE ?

Les poissons dans l'eau, les petits comme les gros
s'ennuient tellement. Ici, l'eau est toujours aussi froide.
NAGE LA
NAGE ICI

ILS S'EN VONT VOIR LÀ-BAS!

Ils rencontrent un gros ours violet :
Sais-tu où est la mer chaude ?
Je ne sais pas mais demande à la baleine !

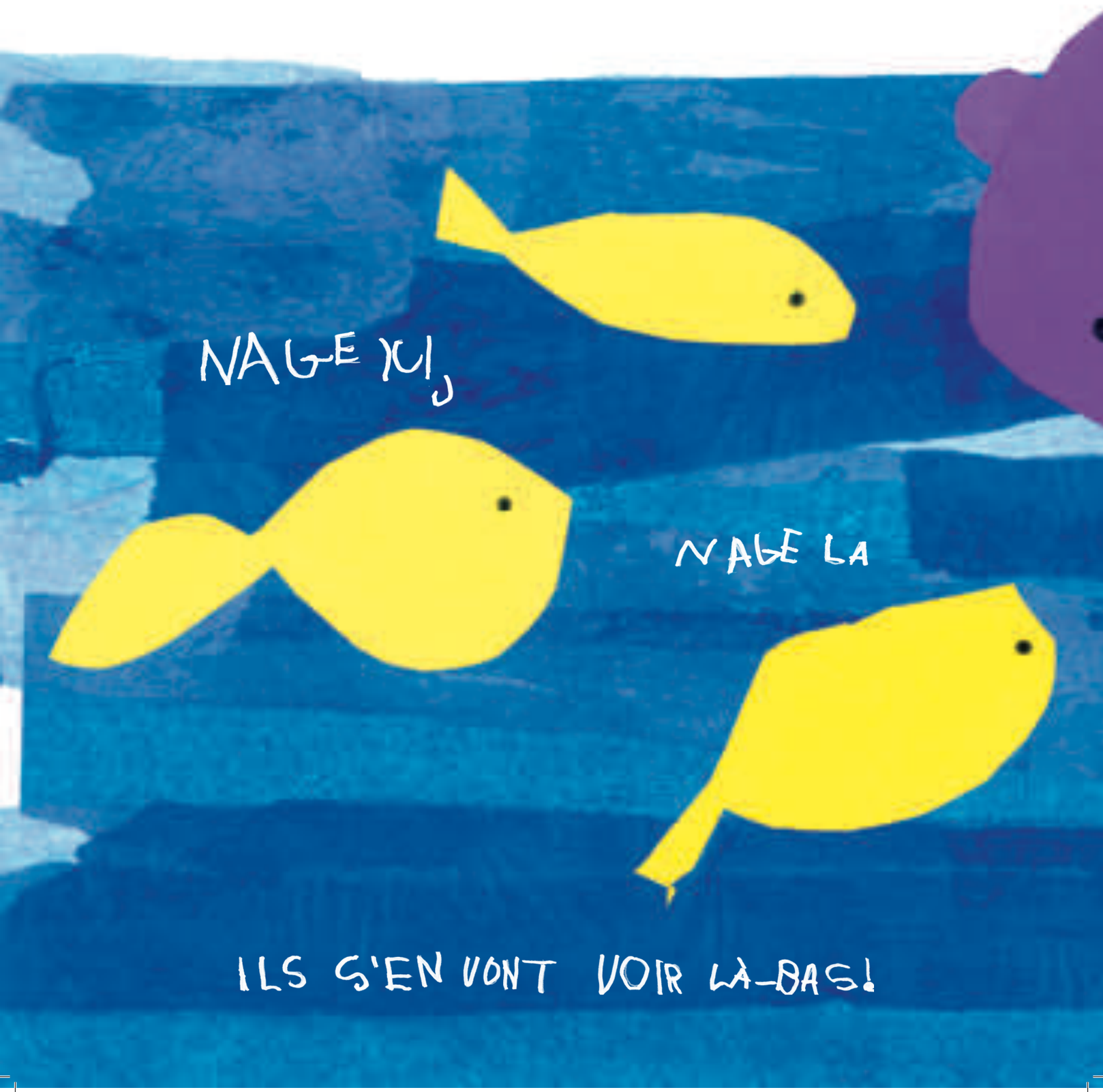

Ils rencontrent une baleine qui dort. Ils la réveillent :
Sais-tu où est la mer chaude ?
Je ne sais pas mais demande aux sardines !
NAGE ICI, NAGE LA

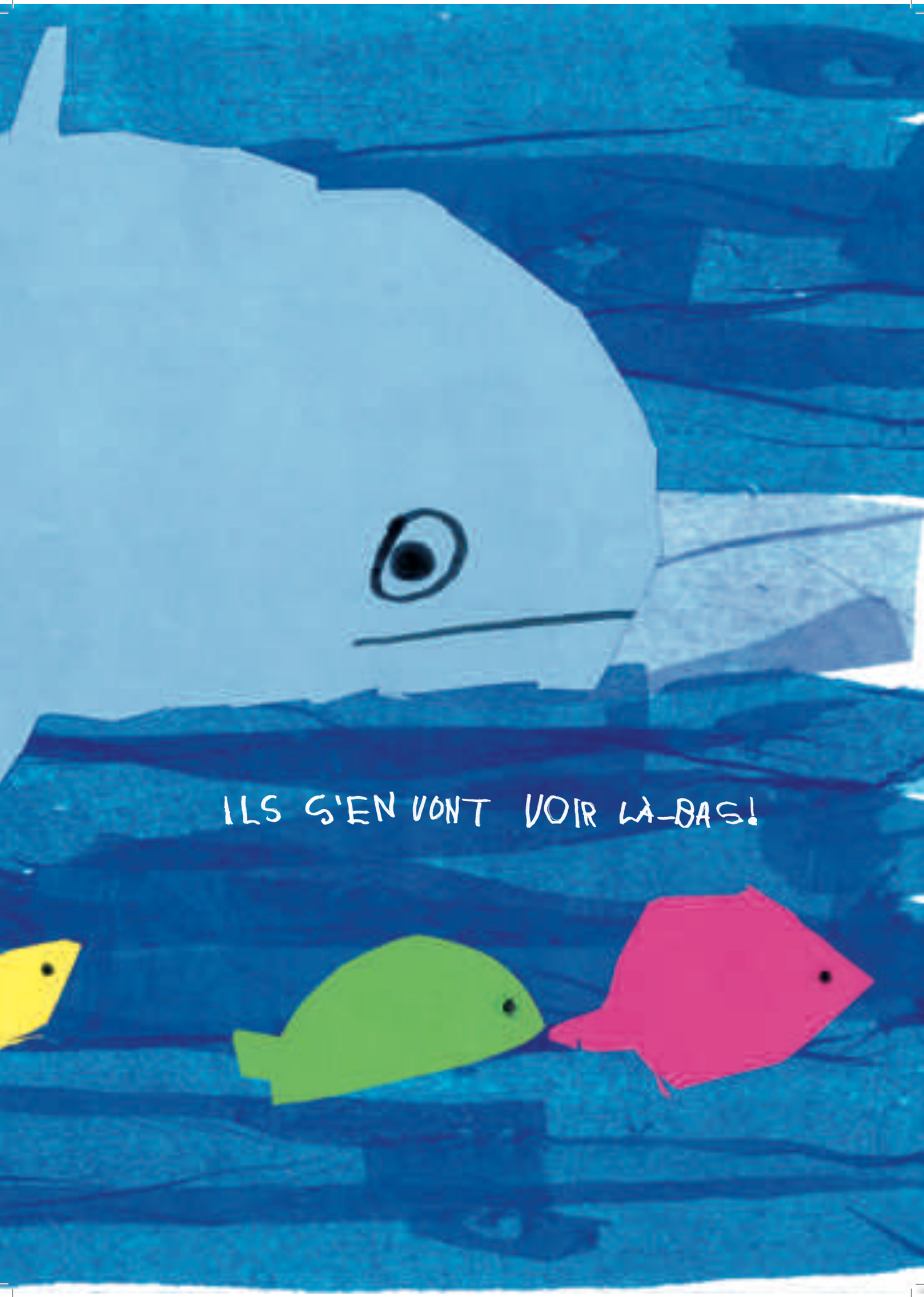
ILS S'EN VONT VOIR LÀ-BAS!

Ils rencontrent des sardines toutes serrées
dans le filet d'un pécheur !
Savez-vous où est la mer chaude ?
On ne sait pas mais demande à la girafe !

NAGE ICI
NAGE LA
ILS S'EN VONT VOIR LÀ-BAS!

Ils rencontrent une grosse girafe qui boit
avec toute sa tête sous l'eau.
Sais-tu où est la mer chaude ?
Je ne sais pas mais demande à l'éléphant !

Ils rencontrent un éléphant qui se baigne.
Ohhhh ça y est on est arrivés, il fait chaud ici !
Mais, la mer chaude est vraiment trop chaude,

ça brûle !

On aimait mieux notre eau froide !

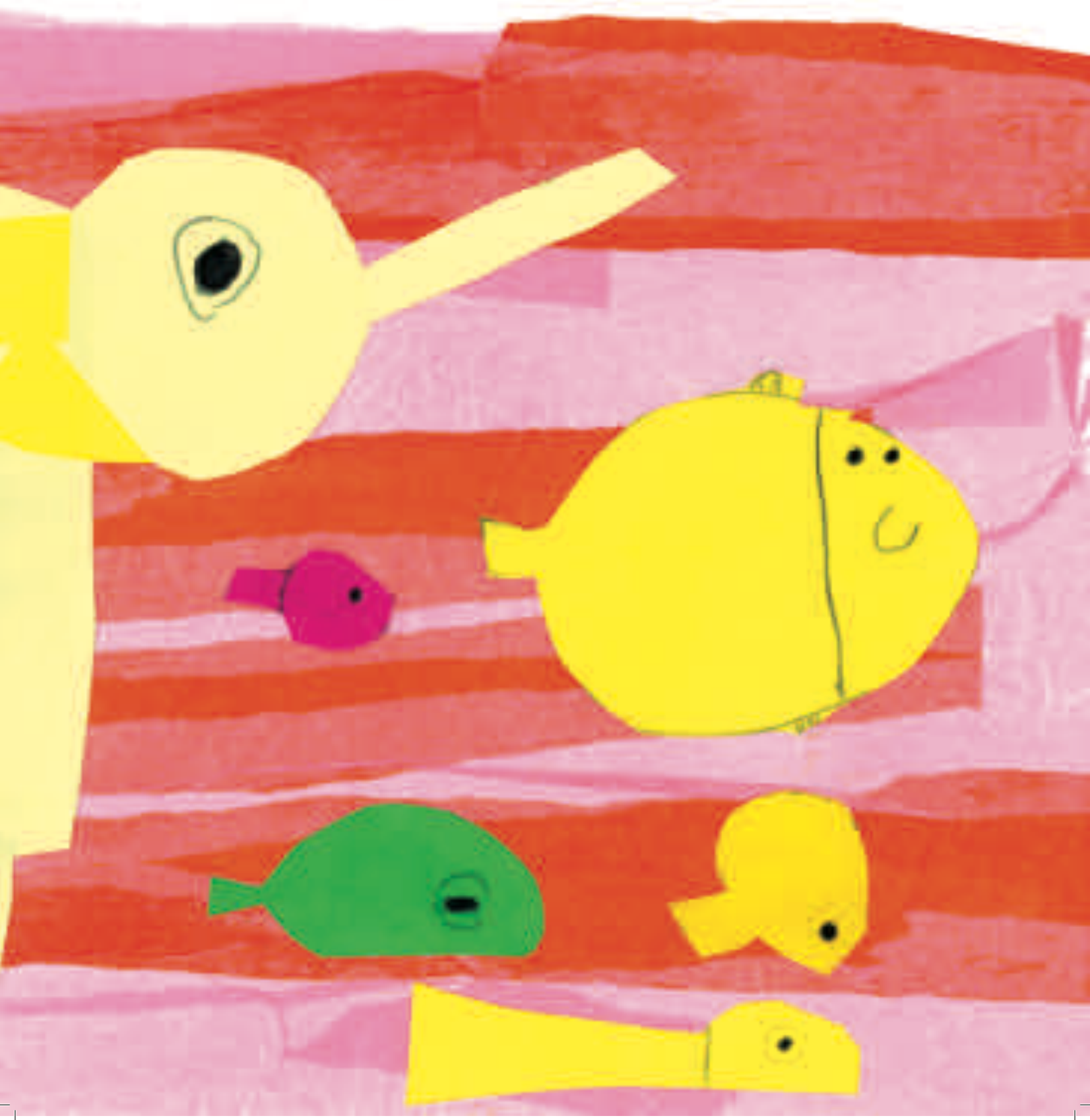

Un énorme pélican les attrape dans son bec.
Les poissons ne sont pas du tout contents.
Ils lui chatouillent le gosier.

Le pélican n’en peut plus,
il ouvre grand son bec et

« Atchoum ! »

Plouf !

Les poissons tombent dans la mer.
La mer froide !
Décidément qu’est-ce qu’on est bien ici !

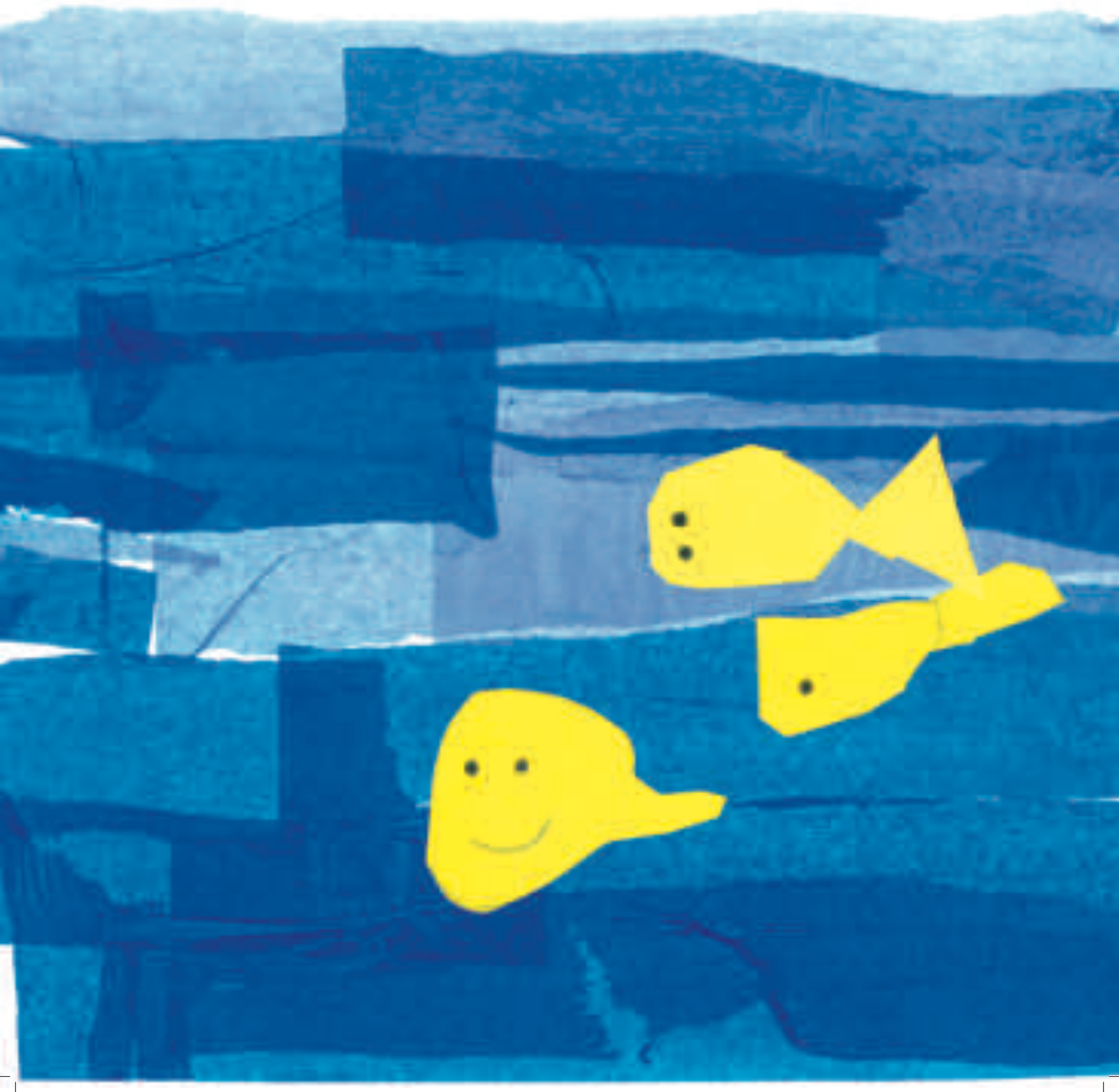

LES ENFANTS :

NADA
ABDEL
EPIPHANIE
MANEL
ALPERAY
SAFA
WENDY
EL HADJI
WALID
KARIM
ISMAHEN
KATE
MOHAMED

RAHMANE
AMINATA
SAMI
MANUEL
KUBRA
MYRIAM
YANIS
TISLYM
AZ DHA
WISSEM
MARWANE
SALMA